Образец по чл. 53, ал. 6 от НСГ

Одобрил: Гл. инженер инж. Филиен Болтилев

/име, фамилия,/ подпис: .....

дата: 18.02.2026г.....г.,

№ и дата на удостоверението за упражняване на лесовъдска практика: 12266/26.02.2016г

Утвърдил: .....

.....

име, фамилия,/ подпис: .....

/попълва се само в случаите на чл.53,ал.4 от НСГ/

дата:.....г.,

№ и дата на удостоверението за упражняване на лесовъдска практика: .....

ТЕХНОЛОГИЧЕН ПЛАН № ....

За добив на дървесина от отдел.....274.....подотдел.....А.....

На ТП ДГС/ДЛС **ДОСПАТ** /*попълва се само за държавни гори*/

Община . **ДОСПАТ** , **Землище** .....Знепда.....;

имот с (кадастрален идентификатор/КВС) №....., /*попълва се само за недържавни гори*/

I. Схема за добива на дървесина от насаждението

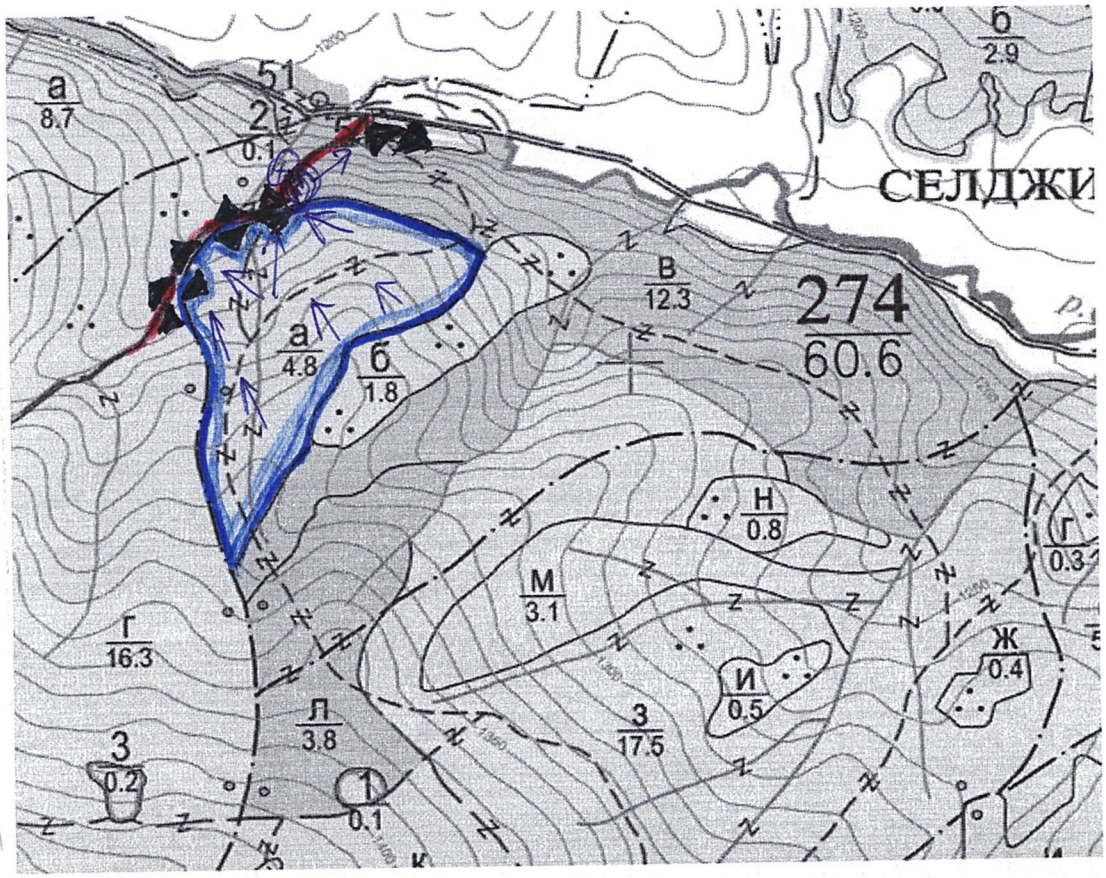

Легенда:

- ±±±± проектирани коларски вр. извозни пътища
- - - - - - съществуващи извозни пътища
- съществуващ автомобилен път
- технологична просека
- място за битови отпадаци
- посока на извоз
- място за преминаване на водно течение
- немаркирана част
- .....
- проектирани тракторни вр. извозни пътища
- временен склад
- xxxxxx трасе на въжена линия
- проектиран автомобилен път
- насаждение
- място за зареждане с ГСМ
- ремонт на съществуващ тракторен път
- не отразени тракторни извозни пътища
- не отразен автомобилен път

На схемата задължително се нанасят контурите на насаждението/имота, съществуващите и проектирани временни горски пътища,просеки, просеките за въжени линии, извозни пътища, временни складове както и връзката им със съществуващата автомобилна пътна мрежа.

II. Характеристика на насаждението:

1.Вид на сечта ...Пробирка.../ интензивност 17 %

Втори вид сеч ...../ интензивност .....%

2.Площ на подотдела ...4,8... **ха. Размер на сечището**...4,8... **ха .**

3.Състав по план/програма...б.б-8, см-2..., **действителен**...см 8, б.б-2.

4. Запас на 1 ха: с клони...559...куб.м/ха , без клони .....куб. м/ха.

5. Среден наклон на терена ...25°...градуса.

6. Очакван добив от маркираната дървесина ...302...**лежаща маса, куб.м.**

дърв. вид / категория	б.б	см				дърв. вид / категория	б.б	см.					
едра	88	172				дребна	—	—				вър-шина	
средна	9	12				дърва	12	9					

7.Наличие и характеристика на подраста преди сечта (състав, възраст, средна височина, % на покритие) ...равномерно по цялата площ, см 10...

8. Средно извозно разстояние ...200...**м;**

9. Други характеристики на насаждението (*токовища, сватбовища, надлесни дървета, сервитути, защитени територии, Натура 2000, защитени видове описани в доклада за гори с висока консервационна стойност, наличие на мъртва дървесина, вододайни зони, биологично разнообразие и др.)*

Натура 2000 BG 000/030, местообитание 91 см; наличие на единични стояща и лежаща мъртва дървесина, ДКС

III. Технологични указания и параметри на технологичната инфраструктура

1. Дървесината в насаждението да се добива при спазване на технологичната схема по т. I

2. Сечта ще се извършва с (*моторен трион, ръчно, машини; кастренето на отсечените стъбла се извършва: в сечище, на временен склад*).**Сечта на маркираните за сеч дървета да се извършва с БМТ** .Кастренето на отсечените дървета да се извършва в сечището и на ВС с помощта на БМТ и брадва. Разкройването на стъблата ще се осъществява на сечище и ВС.

3. Извозът от сечището до временните складове ще се осъществява с:

3.1. Със трактор на ,;дълги секций до 10м .;сортименти , с влачене по терена.

3.2. С животинска тяга на дълги секций до 10м.,сортименти с влачене по терена.

на (*цели стъбла, дълги/къси секции , сортименти, чипс и др.; с влачене по терена, изцяло натоварени)*

Разкройването на стъблата ще се осъществява на сечище и ВС.

4. Проектирани нови горски автомобилни пътища съгласно Наредба 5 за строителството в горските територии без промяна на предназначението им: дължина ...---...м. широчина ...--..м.

5. Изграждане / ремонт на временни извозни горски пътища (вярното се подчертава):

5.1 Тракторни – допустимо разстояние между тях .....**м** (не по-малко от 40 м), **дължина**...300...**м**, широчина 4 м.

5.2 Коларски - разстояние между тях.....м (не по-малко от 40 м), дължина .....м, широчина ... м

6. Просеки за въжени линии: ..... бр.

допустимо разстояние между просеките ..... м., дължина ..... м., широчина ..... м.

7. Направа на просеки: .....бр.

допустимо разстояние между тях .....м., дължина .....м., широчина ..... м.

8. Изграждане на нови временни складове:---(бр...—..., площ в ха .....)

--на съществуващи временни складове::...10.....бр,/ (места подходящи за складиране- рампиране на добитата от сечището дървесина преди транспортирането й) .

9. Мерки за опазване на оставащите на корен дървета, подраста, младиняка и почвата:

Забулване на близко стоящите дървета до извозни трасета с подръчни материали от ползвателя..Повалене в противоположна посока на подраст и младиняк.Задръстване на стръмни участъци(ако има) с клони през неопределено разстояние

10. Начини за почистване на сечището -събиране на отпадната биомаса и клони на купки.

11.**Материалите ще се извозят до временен склад**.....и. Сидженево.....

Когато мястото на временния склад няма данни ,позволяващи точното му определяне или попада извън мащаба на схемата по т.I,се посочват географските му координати в градуси , минути и секунди.

12. **Други указания:**Да не се оставят окачени отрязани дървета .Да се пазят КГМ от обелване. Да не се допуска затлачване на постоянни водни дерета с отпадна дървесина и биомаса(клони) по време на сечта .Получени разливи на горива и масла по време на сечта да се изгребват заедно с почвата и изнасят извън гората до близък контейнер.

Да се изнасят битовите отпадъци от сечището извън горските територии на определените за това места.

13.Всички операции по подготвителните и основните работи-да се извършват съгласно изискванията на Правилника за здравословни и безопасни условия на труд в горите и правилата за противопожарна безопасност в горите.

Изготвил:...[signature] инж Венцислав Венков...../подпис, име и фамилия/

Дата:...10.09.2025...**г.**

Място на издаване:...Доспат...

№ и дата на удостоверението за упражняване на лесовъдска практика: ...5101/20.12.2011г.....

ЗАПОЗНАТ с технологичния план: ...../попълва се след издаването на позволителното за сеч/

Лицето по чл. 108, ал. 2 от ЗГ, на което е издадено позволително за сеч № ....

.....

/ трите имена, подпис, дата - /

№ и дата на удостоверението за упражняване на лесовъдска практика: .....